CITET
Le Centre International des Technologies de l'Environnement de Tunis

SIT E-learning Solutions

Adresse: 3, rue des Fonderies Z.I. Ben Arous 2013 Tunisie
Tel:+216 71 388 471/+216 29 374 545; **Fax:** +216 71 388 473
Site web: www.sit.com.tn **E-mail:** info@sit.com.tn

Information Client

Responsable / Contact : M.Kamel Saidi
E-mail : formation@citet.nat.tn
Téléphone:+216 71 206 766/ +216 50 843 949

Date d'acquisition : Octobre 2020
Date de livraison : Mai 2021

Description du projet

Suite à un avis de consultation nationale, SIT E-learning Solutions a été retenu par le CITET pour l'accompagner au déploiement de son portail de formation à distance composé de :

- La mise en place d'une solution Elearning MOODLE
- La mise en place et l'intégration d'une solution de classes virtuelles « BIG Blue Button »
- La rédaction et la réalisation de deux modules ayant pour thème :
  - L'étude d'impact sur l'environnement
  - La réglementation environnementale
- La formation et transfert de compétences des ressources humaines du département formation du CITET avec la fourniture de manuels et tutoriels d'exploitation de la solution.
- La formation d'une équipe de formateurs à la pédagogie numérique et aux meilleures pratiques de tutorat.
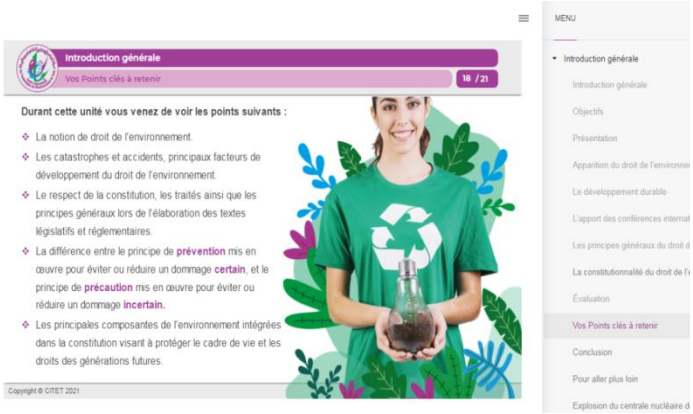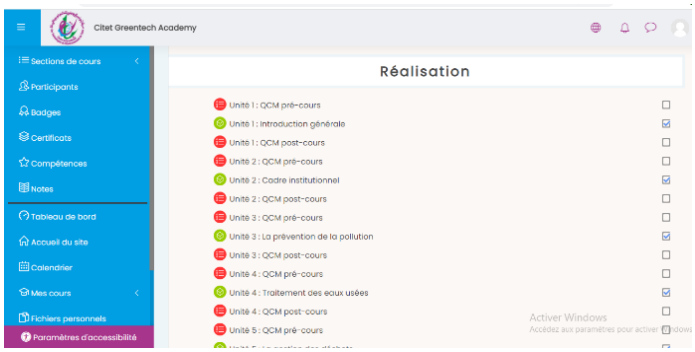
SIT E-learning Solutions s'est aussi engagé à assister le CITET à la bonne exploitation de solution et à la réussite de l'académie du CITET.