AVFA

l'Agence de Vulgarisation et de la Formation Agricole

SIT E-learning Solutions

Adresse : 3, rue des Fonderies Z.I. Ben Arous 2013 Tunisie
Tel:+216 29 374 545; **Fax:** +216 71 388 473
Site web: www.sit.com.tn **E-mail:** info@sit.com.tn

Information Client

Responsable/contact : Mme Sabria Jeribi
Téléphone : +216 29 112 352
Email : sjeribi@deloitte.tn

Date acquisition: Janvier 2022
Date de livraison : fin mars 2023

Description du projet

Afin d'implémenter un projet de développement dans le secteur agricole nommé Facilitating Agricultural Results, Modernization, and Educational Resources (FARMER), et dans le but de renforcer le rayonnement de l'écosystème agricole tunisien à travers l'amélioration de la vulgarisation et la formation proposées par L'AVFA, Deloitte souhaite dispenser des formations à distance ou en Mixte, portant sur la formation des formateurs. Et ce comme suit :
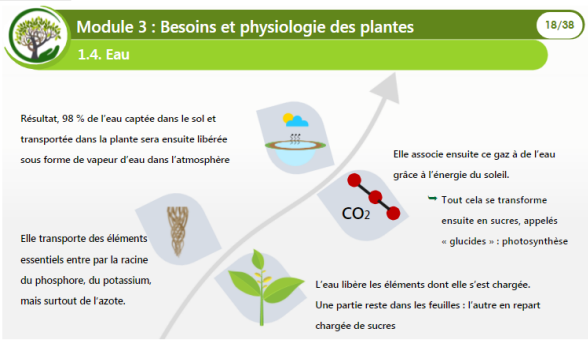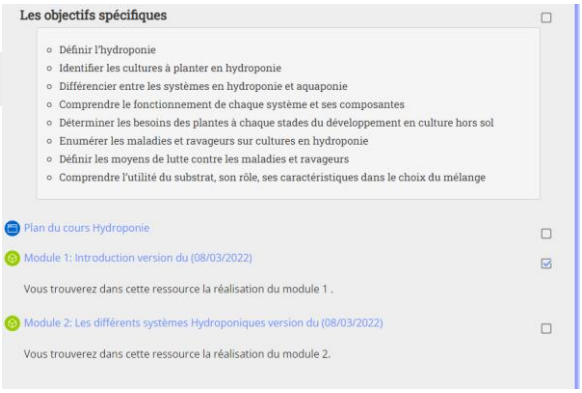
- Un cours portant autour des thèmes « Hydroponie » et « Agriculture Sociale et solidaire » et dont seulement les 5 premières sections seront en mode à distance et le reste en présentiel.
- Un cours portant autour du thème Economie Sociale et Solidaire, qui sera dispensée totalement à distance.
- Un cours portant autour du thème développement agricole durable